

Música: Gustavo Adolfo Koetz
Letra: Eldo Ivo Klain

Diretor Musical e Maestro: João Antonio de Farias Borba
Arr.: Samuel Krähenbühl

Hino à Igrejinha

Renovação do Hino da Cidade de Igrejinha 2018

Hino à Igrejinha

Renovação do Hino - 2018

Música: Gustavo Adolfo Koetz

Diretor Musical e Maestro: João Antonio de Farias Borba
Arr.: Samuel Krähenbühl

Letra: Eldo Ivo Klain

Allegretto $\text{♩} = 112$

Flautas *f* *mp* *mp* *unis.*

Clarinetes em Sib *f* *mp*

Sax Alto *mp*

Saxofone tenor *f* *mp*

Trompas em Fá (Sax Alto) *f* *mp*

Trompetes em Sib *f* *p*

Trombones *f* *p*

Bombardino *f* *mp*

Tuba/Trombone Baixo *f* *p*

Bumbo *mf*

Pratos *mf*

Caixa *mf*

Solo Baritone/Tenor (Opcional)

Coro

Piano *f* *mp*

Violino I *f* *mp*

Violino II *f* *mp*

Viola *f* *mp*

Violoncello *f* *mp*

Contrabaixo *f* *mp*

Letra:

1. Eu me sin-to fe-liz e or-gu-lho-so, Por sa-ber, mi-nha ter-ra que-ri-da, Que tu és e-xem-plo cons-tan-te Da no-tó-ria que o tem-po re-gis-tra, Te im-pul-sio-na pra e-ter-ni-da-de, Com a-mor, com tra-ba-lho, com fi-bra, Oh! Col-gor, o-ti-mis-mo e es-pe-ran-ça! Se-gui-rás de vi-tó-ria em vi-tó-ria! És tão be-la, for-mo-sa e fra-ter-na, Ga-ran-rior e ci-da-dê se ir-ma-nam Nes-te be-lo de-se-jo co-mum E com fé vi-go-ro-sa pro-cla-mam: Um por

21 **B**

Fl. *mf* *f*

Cl. *mf* *f*

Sax. *f* *mf*

Sax. ten. *mf*

Tpa. *f* *mf*

Tpt. *mf* *f*

Tbn. *mf* *f*

Bomb. *mf* *f*

Tba. *mf* *f*

BB *mf*

Pts *mf*

Cx. *mf*

Bar. Solo

bre - za mais pu - ra da vi - da I - gre - ji - nha! I - gre - ji - nha! Hon-ra e gló - ria dos fi - lhos_ teus! O teu no - me es - tá li - ga - do Ao tra -
 méi - a da pros - pe - ri - da - de
 tin - do um fu - tu - ro de gló - ria!
 to - dos e to - dos por um!

Coro

bre - za mais pu - ra da vi - da I - gre - ji - nha! I - gre - ji - nha! Hon-ra e gló - ria dos fi - lhos_ teus! O teu no - me es - tá li - ga - do Ao tra -
 méi - a da pros - pe - ri - da - de
 tin - do um fu - tu - ro de gló - ria!
 to - dos e to - dos por um!

Pno. *mf* *f* *mf*

B

Vln. I *mf* *f* *mf*

Vln. II *mf* *f* *mf*

Vla. *mf* *f* *mf*

Vc. *mf* *f* *mf*

Cb. *mf* *f* *mf*

35

Fl. *cresc.* *f* *ff*

Cl. *cresc.* *f* *ff*

Sax. *cresc.* *f* *f*

Sax. ten. *cresc.* *f*

Tpa. *cresc.* *f* *f*

Tpt. *mp* *cresc.* *f* *f*

Tbn. *mp* *cresc.* *f* *f*

Bomb. *cresc.* *f*

Tba. *cresc.* *f* *f*

BB *mf* *f* *f*

Pts *mf* *f* *f*

Cx. *mf* *f* *f*

Bar. Solo
 ba - lho mais hon - ra - do E à co - mu - nhão com Deus! *mf* *f* *f*
 2. Tu a his - s! *f*
 3. Com vi - *f*
 4. In te - *f*

Coro
 ba - lho mais hon - ra - do E à co - mu - nhão com Deus! *mf* *f* *f*
 2. Tu a his - s! *f*
 3. Com vi - *f*
 4. In te - *f*

Pno. *cresc.* *f*

Vln. I *f* *ff*

Vln. II *f* *ff*

Vla. *f* *ff*

Vc. *f* *ff*

Cb. *f* *ff*

1.2.3 4.

Flautas

Hino à Igreja

Renovação do Hino - 2018

Música: Gustavo Adolfo Koetz

Letra: Eldo Ivo Klain

Diretor Musical e Maestro: João Antonio de Farias Borba

Arr.: Samuel Krähenbühl

♩ = 112 **Allegretto**

f *mp*

mf

f *f*

cresc. *f*

ff

Hino à Igrejinha

Renovação do Hino - 2018

Música: Gustavo Adolfo Koetz

Letra: Eldo Ivo Klain

Diretor Musical e Maestro: João Antonio de Farias Borba

Arr.: Samuel Krähenbühl

Allegretto ♩ = 112

f A

11 *mp* unis.

23 *mf* *f* B

33 *cresc.*

41 *f* *ff*

Sax Alto

Hino à Igrejinha

Renovação do Hino - 2018

Música: Gustavo Adolfo Koetz

Letra: Eldo Ivo Klain

Diretor Musical e Maestro: João Antonio de Farias Borba

Arr.: Samuel Krähenbühl

Allegretto ♩ = 112

10

20

29

39

A

mp

B

f

2
32-33 *mf* *cresc.*

1.2.3 4.
f *f*

Saxofone tenor

Hino à Igreja

Renovação do Hino - 2018

Letra: Eldo Ivo Klain

Música: Gustavo Adolfo Koetz

Diretor Musical e Maestro: João Antonio de Farias Borba

Arr.: Samuel Krähenbühl

Allegretto ♩ = 112

9 **A**

17

25 **B**

35

cresc.

42 1.2.3 | 4.

f

Trompas em Fá (Sax Alto)

Hino à Igrejinha

Renovação do Hino - 2018

Música: Gustavo Adolfo Koetz

Letra: Eldo Ivo Klain

Diretor Musical e Maestro: João Antonio de Farias Borba

Arr.: Samuel Krähenbühl

Allegretto ♩ = 112

A

f *mp*

10

f *mp*

20 **B**

f *mp*

29

2
32-33 *mf* *cresc.*

39

1.2.3 | 4.
f *f*

Trompetes em Sib

Hino à Igrejinha

Renovação do Hino - 2018

Música: Gustavo Adolfo Koetz

Letra: Eldo Ivo Klain

Diretor Musical e Maestro: João Antonio de Farias Borba

Arr.: Samuel Krähenbühl

Allegretto ♩ = 112

Trombones

Hino à Igrejinha

Renovação do Hino - 2018

Música: Gustavo Adolfo Koetz

Letra: Eldo Ivo Klain

Diretor Musical e Maestro: João Antonio de Farias Borba

Arr.: Samuel Krähenbühl

Allegretto ♩ = 112

Bombardino

Hino à Igreja

Renovação do Hino - 2018

Música: Gustavo Adolfo Koetz

Letra: Eldo Ivo Klain

Diretor Musical e Maestro: João Antonio de Farias Borba

Arr.: Samuel Krähenbühl

Allegretto ♩ = 112

Tuba/Trombone Baixo

Hino à Igrejinha

Renovação do Hino - 2018

Música: Gustavo Adolfo Koetz

Letra: Eldo Ivo Klain

Diretor Musical e Maestro: João Antonio de Farias Borba

Arr.: Samuel Krähenbühl

Allegretto ♩ = 112

1

f *p*

11

22

22

mf *f*

33

cresc.

41

f *f*

Bumbo

Hino à Igrejinha

Renovação do Hino - 2018

Música: Gustavo Adolfo Koetz

Letra: Eldo Ivo Klain

Diretor Musical e Maestro: João Antonio de Farias Borba

Arr.: Samuel Krähenbühl

Allegretto ♩ = 112

mf

13
10-22
mf

7
32-38
mf **f** **f**

Pratos

Hino à Igrejinha

Renovação do Hino - 2018

Música: Gustavo Adolfo Koetz

Letra: Eldo Ivo Klain

Diretor Musical e Maestro: João Antonio de Farias Borba

Arr.: Samuel Krähenbühl

Allegretto ♩ = 112

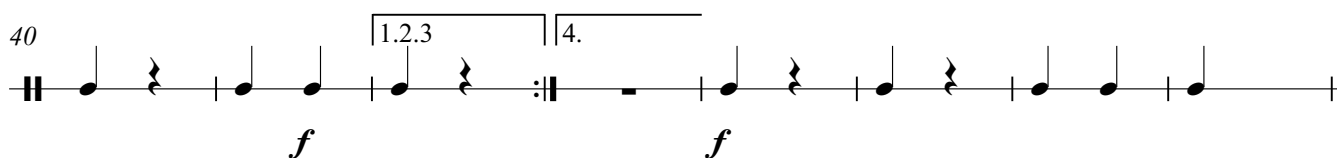
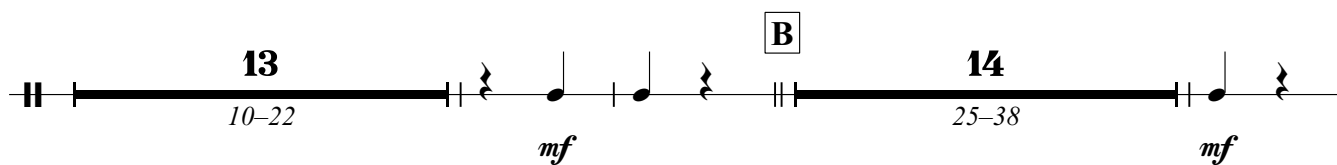
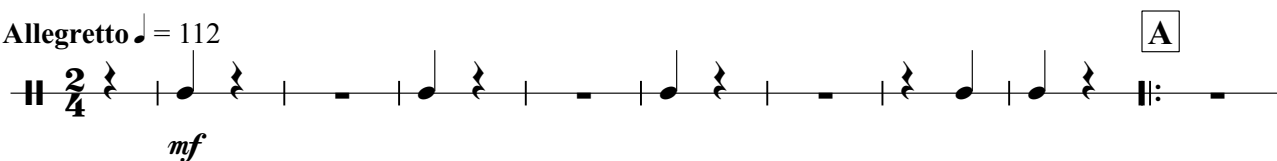

Caixa

Hino à Igrejinha

Renovação do Hino - 2018

Música: Gustavo Adolfo Koetz

Letra: Eldo Ivo Klain

Diretor Musical e Maestro: João Antonio de Farias Borba

Arr.: Samuel Krähenbühl

Allegretto ♩ = 112

Solo Baritono/Tenor (Opcional)

Coro

Piano

Hino à Igrejinha

Renovação do Hino - 2018

Letra: Eldo Ivo Klain

Música: Gustavo Adolfo Koetz

Diretor Musical e Maestro: João Antonio de Farias Borba

Arr.: Samuel Krähenbühl

Allegretto ♩ = 112

1. Eu me

1. Eu me

1. Eu me

f

9

A

sin - to fe - liz e or - gu - lho - so, Por sa - ber, mi - nha ter - ra que - ri - da, Que tu
tó - ria que o tem - po re - gis - tra Te im - pul - sio - na pra e - ter - ni - da - de Com a -
gor, o - ti - mis - mo e es - pe - ran - ça! Se - gui - rás de vi - tó - ria em vi - tó - ria! És tão
rior e ci - da - de se ir - ma - nam Nes - te be - lo de - se - jo co - mum. E com

sin - to fe - liz e or - gu - lho - so, Por sa - ber, mi - nha ter - ra que - ri - da, Que tu
tó - ria que o tem - po re - gis - tra Te im - pul - sio - na pra e - ter - ni - da - de Com a -
gor, o - ti - mis - mo e es - pe - ran - ça! Se - gui - rás de vi - tó - ria em vi - tó - ria! És tão
rior e ci - da - de se ir - ma - nam Nes - te be - lo de - se - jo co - mum. E com

sin - to fe - liz e or - gu - lho - so, Por sa - ber, mi - nha ter - ra que - ri - da, Que tu
tó - ria que o tem - po re - gis - tra Te im - pul - sio - na pra e - ter - ni - da - de Com a -
gor, o - ti - mis - mo e es - pe - ran - ça! Se - gui - rás de vi - tó - ria em vi - tó - ria! És tão
rior e ci - da - de se ir - ma - nam Nes - te be - lo de - se - jo co - mum. E com

mp

17

és e - xem-plo cons-tan - te Da no - bre - za mais pu - ra da vi - da I - gre-
 mor, com tra - ba - lho, com fi - bra. Oh! Col - méi - a da pros - pe - ri - da - de
 be - la, for - mo - sa e fra - ter - na, Ga - ran - tin - do um fu - tu - ro de gló - ria!
 fé vi - go - ro - sa pro - cla - mam: Um por to - dos e to - dos por um!

és e - xem-plo cons-tan - te Da no - bre - za mais pu - ra da vi - da I - gre-
 mor, com tra - ba - lho, com fi - bra. Oh! Col - méi - a da pros - pe - ri - da - de
 be - la, for - mo - sa e fra - ter - na, Ga - ran - tin - do um fu - tu - ro de gló - ria!
 fé vi - go - ro - sa pro - cla - mam: Um por to - dos e to - dos por um!

és e - xem-plo cons-tan - te Da no - bre - za mais pu - ra da vi - da I - gre-
 mor, com tra - ba - lho, com fi - bra. Oh! Col - méi - a da pros - pe - ri - da - de
 be - la, for - mo - sa e fra - ter - na, Ga - ran - tin - do um fu - tu - ro de gló - ria!
 fé vi - go - ro - sa pro - cla - mam: Um por to - dos e to - dos por um!

mf

mf

25 **B**

ji - nha! I - gre - ji - nha! Hon - ra e gló - ria dos fi - lhos teus! O teu no - me es - tá li -
 ji - nha! I - gre - ji - nha! Hon - ra e gló - ria dos fi - lhos teus! O teu no - me es - tá li -
 ji - nha! I - gre - ji - nha! Hon - ra e gló - ria dos fi - lhos teus! O teu no - me es - tá li -

f

f

33

- ga - do Ao tra - ba - lho mais hon - ra - do E à co - mu -

- ga - do Ao tra - ba - lho mais hon - ra - do E à co - mu -

- ga - do Ao tra - ba - lho mais hon - ra - do E à co - mu -

mf

cresc.

40

nhão com Deus! s!

2.Tu a his -
3.Com vi -
4.In te -

nhão com Deus! s!

2.Tu a his -
3.Com vi -
4.In te -

nhão com Deus! s!

2.Tu a his -
3.Com vi -
4.In te -

f

Solo Baritono/Tenor (Opcional)

Hino à Igreja

Renovação do Hino - 2018

Música: Gustavo Adolfo Koetz

Letra: Eldo Ivo Klain

Diretor Musical e Maestro: João Antonio de Farias Borba

Arr.: Samuel Krähenbühl

Allegretto ♩ = 112

7 A

1-7

1. Eu me sin - to fe - liz e or - gu - lho - so, Por sa -
tô - ria que o tem - po re - gis - tra Te im - pul -
sor, o - ti - mis - mo e es - pe - ran - ça! Se - gui
rior e ci - da - de se ir - ma - nam Nes - te

13

ber, mi - nha ter - ra que - ri - da, Que tu és — e - xem - plo cons - tan - te Da no -
sio - na pra e - ter - ni - da - de Com a - mor, com tra - ba - lho, com fi - bra. Oh! Col
rás de vi - tória em vi - tória! És tão be - la, for - mo - sa e fra - ter - na, Ga - ran
be - lo de - se - jo co - mum. E com fê - vi - go - ro - sa pro - cla - mam: Um por

21

B

bre - za mais pu - ra da vi - da I - gre - ji - nha! I - gre - ji - nha! Hon - ra e gló - ria dos fi - lhos
méi - a da pros - pe - ri - da - de
tin - do um fu - tu - ro de gló - ria!
to - dos e to - dos por um!

29

teus! O teu no - me es - tá li - ga - do Ao tra - ba - lho mais hon - ra - do

38

E à co - mu - nhão com Deus! — s!

45-47

2. Tu a his -
3. Com vi -
4. In te -

Coro

Hino à Igreja

Renovação do Hino - 2018

Música: Gustavo Adolfo Koetz

Letra: Eldo Ivo Klain

Diretor Musical e Maestro: João Antonio de Farias Borba

Arr.: Samuel Krähenbühl

Allegretto $\text{♩} = 112$

A

1-7

1. Eu me sin-to fe - liz e or-gu - lho - so, Por sa - ber, mi-nha
tô - ria que o tem - po re - gis - tra Te im-pul - sio - na pra
gor, o - ti - mis-mo e es-pe - ran - ça! Se - gui - rás de vi-
rior e ci - da - de se ir - ma - nam Nes - te be - lo de

1. Eu me sin-to fe - liz e or-gu - lho - so, Por sa - ber, mi-nha
tô - ria que o tem - po re - gis - tra Te im-pul - sio - na pra
gor, o - ti - mis-mo e es-pe - ran - ça! Se - gui - rás de vi-
rior e ci - da - de se ir - ma - nam Nes - te be - lo de

14

ter - ra que - ri - da, Que tu és — e - xem-plo cons - tan - te Da no - bre - za mais pu - ra da
e - ter - ni - da - de Com a - mor, com tra - ba - lho, com fi - bra. Oh! Col - méi - a da pros - pe - ri -
tô - ria em vi - tó - ria! És tão be - la, for - mo - sa e fra - ter - na, Ga - ran - tin - do um fu - tu - ro de
se - jo co - mum E com fé vi - go - ro - sa pro - cla - mam: Um por to - dos e to - dos por

ter - ra que - ri - da, Que tu és — e - xem-plo cons - tan - te Da no - bre - za mais pu - ra da
e - ter - ni - da - de Com a - mor, com tra - ba - lho, com fi - bra. Oh! Col - méi - a da pros - pe - ri -
tô - ria em vi - tó - ria! És tão be - la, for - mo - sa e fra - ter - na, Ga - ran - tin - do um fu - tu - ro de
se - jo co - mum E com fé vi - go - ro - sa pro - cla - mam: Um por to - dos e to - dos por

B

23

vi - da I - gre - ji - nha! I - gre - ji - nha! Hon - ra e gló - ria dos fi - lhos teus! O teu no - me es - tá li -
da - de
gló - ria!
um!

vi - da I - gre - ji - nha! I - gre - ji - nha! Hon - ra e gló - ria dos fi - lhos teus! O teu no - me es - tá li -
da - de
gló - ria!
um!

33

-ga - do Ao tra - ba - lho mais hon - ra - do E à co - mu -

-ga - do Ao tra - ba - lho mais hon - ra - do E à co - mu -

40

nhão com Deus! _____ s! 45-47

2.Tu a his -
3.Com vi -
4.In te -

nhão com Deus! _____ s!

2.Tu a his -
3.Com vi -
4.In te -

Piano

Hino à Igrejinha

Renovação do Hino - 2018

Música: Gustavo Adolfo Koetz

Letra: Eldo Ivo Klain

Diretor Musical e Maestro: João Antonio de Farias Borba

Arr.: Samuel Krähenbühl

Allegretto ♩ = 112

9 **A**

21

B

31

V.S.

39

1.2.3

4.

f

v v v

Violino I

Hino à Igreja

Renovação do Hino - 2018

Música: Gustavo Adolfo Koetz

Letra: Eldo Ivo Klain

Diretor Musical e Maestro: João Antonio de Farias Borba

Arr.: Samuel Krähenbühl

Allegretto ♩ = 112

Violino II

Hino à Igrejinha

Renovação do Hino - 2018

Música: Gustavo Adolfo Koetz

Letra: Eldo Ivo Klain

Diretor Musical e Maestro: João Antonio de Farias Borba

Arr.: Samuel Krähenbühl

Allegretto $\text{♩} = 112$

Viola

Hino à Igreja

Renovação do Hino - 2018

Música: Gustavo Adolfo Koetz

Letra: Eldo Ivo Klain

Diretor Musical e Maestro: João Antonio de Farias Borba

Arr.: Samuel Krähenbühl

Allegretto ♩ = 112

10

22

33

42

Violoncello

Hino à Igrejinha

Renovação do Hino - 2018

Música: Gustavo Adolfo Koetz

Letra: Eldo Ivo Klain

Diretor Musical e Maestro: João Antonio de Farias Borba

Arr.: Samuel Krähenbühl

Allegretto ♩ = 112

f *mp* **A**

11

22

mf *f* **B**

33

mf *f*

41

1.2.3 4. *ff*

Contrabaixo

Hino à Igrejinha

Renovação do Hino - 2018

Música: Gustavo Adolfo Koetz

Letra: Eldo Ivo Klain

Diretor Musical e Maestro: João Antonio de Farias Borba

Arr.: Samuel Krähenbühl

Allegretto ♩ = 112

f *mp* **A**

11

22

mf *f* **B**

33

mf *f*

41

ff